

川口市

# 社協だより

～誰もがあんしんして暮らせる福祉のまちづくり～

2024.10

秋号

NO.175



本1コミュニティセンター  
協力団体：いきいき美活体操  
本1チーム

ぽけっと

地区  
社協

中央地区

中央地区は10の町会自治会で構成されています。各町会会館では高齢のかたを対象とした「いきいき美活体操」、中央ふれあい館では親子で参加できるお菓子作り教室や子ども囲碁教室、スポーツ教室等が開催され、地区のみなさんの集いの場となっています。

中央地区社協では、「ふれあい・ほほえみいっぱい中央地区」を目標に「健康講座」や「交流会」を開催し、地域の交流を深めていきます。地区のみなさんのご参加をお待ちしております。



健康講座





# 赤い羽根共同募金が はじまります！

第77回

令和6年10月1日

▷ 令和7年3月31日

心つなぐ。  
笑顔つくる。  
共同募金



全国一斉に赤い羽根共同募金運動がはじまります。  
皆さまから寄せられた貴重な募金は、地域で暮らす高齢者・障害者・子どもたちへの支援のほか、県内の福祉施設の整備や、大規模災害時の備えなどに充てられます。



地区社協の活動も赤い羽根共同募金の配分を受けて行われています。



市内福祉関係団体の活動にも助成金が配分されています。(令和5年度分は市内5団体)

## 街頭募金を実施します！

- ▷ 10月1日(火) 8:00~17:30 【場所】川口駅  
8:30~11:30 【場所】西川口駅、蕨駅、東川口駅  
7:00~8:30 【場所】鳩ヶ谷駅、南鳩ヶ谷駅
- ▷ 10月6日(日) 12:40~13:10 【場所】川口駅
- ▷ 11月16日(土) 10:30~12:00 【場所】川口駅

※上記日程は変更・中止になる場合があります。  
※上記以外の予定についても、川口市社協“X”にてお知らせいたしますのでご確認ください。



川口市社協“X”はこちら!!



## 寄附金つきグッズ募金

寄附先を川口市に指定してね!

オンライン募金  
できます!



◆下記問い合わせ先にて取り扱いをしていますので、ご協力お願いいたします!



狭山茶の茶畑 (提供: 入間市)

クオカード1枚 1,000円以上  
※500円分のお支払にご利用できます。



首都圏郊外放水路  
(提供: 国土交通省  
江戸川河川事務所)

図書カード1枚  
1,000円以上

※500円分の書籍等のご購入にご利用できます。

募金バッジ 500円以上



問い合わせ

社会福祉法人埼玉県共同募金会川口市支会

〒332-0031 川口市青木3-3-1 青木会館2階 ☎ 048(252)1294

埼玉県共同募金会  
川口市支会  
ホームページ





# 川口市の福祉を応援！

川口市社協ではNPO 法人日本入れ歯リサイクル協会と提携して、市内に入れ歯類の回収箱を設置しています。入れ歯に含まれる貴金属の売却益が川口市社協と日本ユニセフ協会の活動に役立てられます。



集まった入れ歯や貴金属を業者さんが計量

〈回収場所〉

青木会館2階  
企画総務課入口

鳩ヶ谷福祉センター1階



川口市役所第一本庁舎2階  
川口市長寿支援課

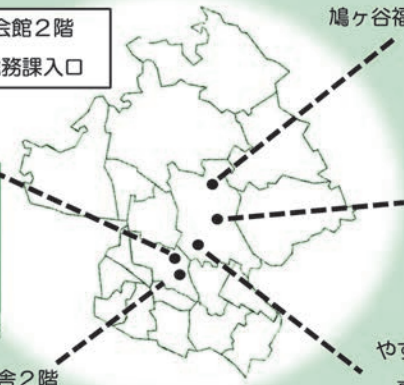

鳩ヶ谷庁舎1階  
総合受付脇

やすらぎ会館1階  
事務所入口左

市内の地域福祉活動に使われています！



「ぼっぼカフェ」  
認知症当事者のかたや  
認知症に関心のあるかたの集い

誰でも集まれる  
居場所づくりの活動

令和5年1月～令和6年6月までに回収した入れ歯の数は82個、換金額は152,588円でした。ご協力ありがとうございました。



## だっけんちやつかん 脱健着患

で秋も元気に楽しもう

脱健着患とは「健側（麻痺のない側）から脱ぐ。」「患側（麻痺側）から着る。」という介助の手順を示したものです。この方法で着替えると、痛みや苦痛が少なくスムーズに着脱が出来ます。手足の骨折や脱臼のあるかた、痛みで着替えが難しいかたにもお勧めです。

おしゃれを楽しんで、秋を満喫してみましよう。



## フードドライブにご協力ください！

余っている食品などを寄附していただき、必要とするかたへ提供する活動「フードドライブ」を実施しています！  
いただいた食品は地域のたすけあいに活用されます。詳しくはかわぐちボランティアセンターへお問合せください！

喜ばれるもの

- お米（精米済みのもの）
  - 缶詰（肉・魚など）
  - インスタント食品（カップ麺・レトルトカレーなど）
  - 粉ミルク・乳幼児用おむつ・生活必需品も可
- 賞味期限が2カ月以上あり、未開封の食品が対象です。



問い合わせ：かわぐちボランティアセンター ☎ 048(227)7640



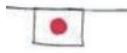

# ミニ手話講座



「手話」は一つの単語でいくつも意味を持つので「表情」「口形」を付けて下さいね。

左右それぞれの親指と人差し指で輪を作ったら、右手の中指・薬指・小指の指先を上にした輪と左手の指先を下にした輪を重ね、次は上下反対にして左手の指先を上にした輪と右手の指先の輪を重ねます。

## デフリンピックをご存じですか？

デフリンピックとは耳の聞こえないアスリートのためのオリンピックです。東京 2025 デフリンピックは、100 周年の記念すべき大会であり、日本では初めて開催されます。

デフリンピックでは国際手話のほか、スタートランプや旗などを使った視覚による情報保障が特徴です。

※国際手話: 異国のろう者同士が会って交流するときに生まれるコミュニケーション手段

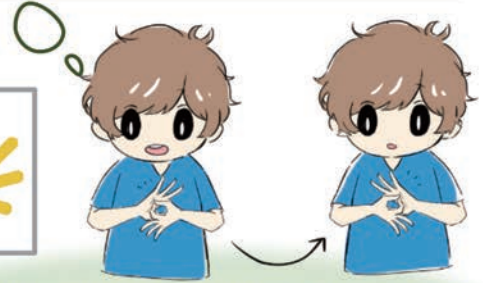

手話表現はデフリンピックのロゴを表しています。

ICSD ロゴに関する一切の知的財産権は、国際ろう者スポーツ委員会(ICSD)が保有し、日本では全日本ろうあ連盟が管理しています。

## 「お母さん版 NP プログラムを学ぼう」参加者募集

参加者がそれぞれに抱えている悩みや関心のあることを、グループで出し合って話します。話し合っ中で自分に合った子育ての仕方を知ることができます。子育てをするうえで前向きな気持ちになれる、ママ友作りの手助けをする講座です。

〈日時〉 10/24・31、11/7・14・21・28 全6回木曜日 10:00~12:00

〈対象〉 川口市在住か在勤であり0歳~5歳までの子どもを育児中の母親で、全6回参加可能な方

〈定員〉 15名(先着順)/託児 15名(1歳以上で先着順)

〈申込〉 申込受付中！下記メールアドレスへ参加者氏名・住所・

電話番号(託児希望の場合は子どもの名前・年齢)をお知らせください。



問い合わせ [子育てサポートプラザ](#)

HP

メール

☎048(227)2233 ✉plaza.kosodate@gmail.com



学費でお困りのかたに

## 教育支援資金貸付のお知らせ



学費等の捻出が困難な低所得世帯の学生に対し、無利子で教育支援資金貸付を実施しています。

	貸付上限額・主な用途			
	教育支援費		就学支度費	
高校	35,000円/月	授業料・ 通学定期代	500,000円 ※入学時のみ	入学金・制服代・ 教科書代等
短大・専門学校	60,000円/月			
大学	65,000円/月			

※返済期間: 20年以内

※実施主体は埼玉県社会福祉協議会です。貸付には審査があります。

問い合わせ 社協 福祉支援課 ☎048(252)1294

◆親しまれて46年。社会福祉協議会は地域福祉を推進しています。

# 情報&募集コーナー

詳細はホームページをご覧くださいか、お電話で問い合わせください。



## 募

### 常勤 正規職員 (事務総合職)

「誰もがあんしんして暮らせる福祉のまちづくり」を目指して、一緒に働く仲間を募集します。

対象：昭和55年4月2日以降に生まれ、大学、短期大学を卒業し、普通自動車運転免許の資格取得者または取得見込みのかたで、令和7年4月1日から就労できるかた

申込：12月4日(水)までに、HPからダウンロードした申込書に必要事項を記載し、メール・郵便・持参いずれかにより申込(当日必着)

試験日等の詳細は  
右記の2次元コードから!

社協 企画総務課  
☎048(252)1294



## 募

### 放課後 児童クラブスタッフ

未経験OK

無資格OK\*

平日午後から



川口市社協では川口市の委託を受け市内22カ所のクラブ運営を行っています。18歳以上で児童支援に熱意があり健康なかたをお待ちしております♪

(※…パート・常用アルバイト)  
社協 地域福祉課  
☎048(240)0170



## 情

### 社協たすけあい ボランティア入門講座

市社協で行っている3事業のボランティアを募集します。本講座では、各ボランティアの活動紹介や登録のご案内を行います。

#### 【ボランティアの活動内容】

- ①住民参加型福祉サービス  
ご自宅へ訪問して家事のお手伝い
- ②さわやかコール  
ご高齢のかたへの定期的な電話での安否確認
- ③ファミリー・サポート・センター  
子どもの保育施設等への送迎や短時間の預かり活動

日時：11月26日(火)  
13:30~15:30(受付13:00~)

場所：青木会館3階 会議室ABC

申込：電話、窓口にて申込み  
社協 地域福祉課・福祉支援課  
☎048(252)1294

## 情

### あんしんサポートねっと 生活支援員養成講座

#### 生活支援員とは？

物忘れなどのある高齢者、知的障害・精神障害のあるかたなどが、安心して生活できるようご自宅を定期的に訪問し、郵便物等の確認・金融機関などで生活費の出し入れをお手伝いします(活動費の支給あり)。

対象：2日間の講座に参加可能なかたで、福祉活動に関心または熱意があり、市内で平日活動ができる、普通自動車免許をお持ちの70歳未満のかた。

日時：11月26日(火)13:00~15:30  
11月27日(水)10:00~15:30

場所：東川口駅前行政センター2階 会議室2  
(川口市戸塚2-1-1)  
※公共交通機関をご利用ください

定員：先着20名  
申込：電話、窓口、メールにて申込み  
社協 福祉支援課 ☎/FAX 048(257)2500  
✉ ansapo@kawaguchisyakyo.jp



# 特集

つながりを広げたい!

## ～企業の社会貢献の魅力に迫る～



プログラミング教室の様子

いま、企業の社会貢献活動がとて活発に行われていることをご存じですか？  
 今回は、㈱アイゼン・ソリューション 関さんと、埼玉縣信用金庫川口朝日支店 阿部さんに、かわぐちボランティアセンターとの協働で行った取り組みについて、お話を伺いました。

—今回、どのような取り組みをされたのでしょうか  
 関さん 埼玉縣信用金庫川口朝日支店(以下、「さいしん」)の2階スペースを活用して、子ども・若者を対象に、ドローンのプログラミング教室を無料で実施しました。

—社会貢献を行うきっかけは？  
 関さん 以前から発達に課題を抱えるお子さんと関わる機会があり、そのようなお子さんには自己肯定感を高めるための成功体験が必要だと考えたことが、社会貢献に取り組みきっかけです。

—実際にやってみてどうでしたか  
 関さん 子どもたちの真剣な表情が見られたのが印象的でした。今回のプログラミング教室がきっかけとなって、ITに興味を持ってもらえると思います。

—今後の展望は？  
 関さん 手探りではありますが、今後もITに触れるきっかけをつくっていかれると思っています。ITを通じて地域に貢献できれば嬉しいですね。

—ありがとうございます！  
 阿部さん 今後も「埼玉県に生きる人が誰しも、いきいきと活躍できる社会」の実現に向け、地域の皆様にとつて最良のパートナーになれるように邁進してまいります！

### 株式会社アイゼン・ソリューション

○所在地：川口市栄町3-12-11

コスモ川口栄町2F

○事業内容：基盤構築事業、システム開発事業など

### 埼玉縣信用金庫川口朝日支店

○所在地：川口市朝日4-20-25

○事業内容：預金業務、融資業務など

10/6 楽しい終活フェスティバル  
 フレンドピアにて納棺体験コーナーをします

川口市葬祭業務委託取扱店・土建組合登録店  
 一般社団法人 終活カウンセラーのいるお店

## 花鈴 なごみセレモニー

🌿川口市めぐりの森葬儀受付🌿

葬儀の事ならお気軽にご相談ください

☎️ 0120-753-871 (24時間受付)

川口市桜町6-10-39

「川口市葬祭事業登録業者」

# 有限会社 葬儀のスザキ

《川口市めぐりの森火葬場受付》

今だから出来る…お葬儀の事前相談

無料で承っておりますのでお気軽にご相談ください

☎️ 0120-77-4949

24時間受付 川口市鳩ヶ谷本町3-17-19

# ありがとうございました(会員・寄附者一覧)



令和6年6月1日～令和6年8月31日 ※期間中に同一者及び同一団体から複数回ご寄附いただきました場合、合算した金額で掲載させていただきました。(敬称略 順不同)

令和6年度賛助会員(単位:円)		令和6年度施設・団体会員(単位:円)	
埼玉りそな銀行鳩ヶ谷支店	10,000	特別養護老人ホーム みちあい	5,000
パンの店グラフィティ	5,000	伸明建設㈱	5,000
フクダクリニック 福田定男	10,000	匿名 38件	250,000
二水建設工業㈱	5,000	令和6年度施設・団体会員(単位:円)	
血沼鉄工(有) 石川聖	5,000	子育て応援「えっちゃんち」	2,000
血沼ハウジング(有)	5,000	カフェ & ふれあいショップふらっと実行委員会	2,000
鶴見製紙㈱	5,000	特定非営利活動法人ラッコの会	2,000
街後藤組	5,000	中央地区民生委員児童委員協議会	6,000
中島賢一	10,000	飯塚地区民生委員児童委員協議会	6,000
川口ボックチャクラブサンシャイン	5,000	横曽根地区民生委員児童委員協議会	6,000
矢作善秋	5,000	青木地区民生委員児童委員協議会	6,000
㈱日本ケアシステム	5,000	上青木地区民生委員児童委員協議会	6,000
㈱トップ	5,000	前川地区民生委員児童委員協議会	6,000
仲3町会	100,000	南平地区民生委員児童委員協議会	6,000
東豊冷工(有)	5,000	朝日地区民生委員児童委員協議会	6,000
㈱E.C.O.P.R.O.J.E.C.T 山本正勝	5,000	新郷地区民生委員児童委員協議会	6,000
ゆとりの郷	5,000	神根地区民生委員児童委員協議会	6,000
一般財団法人鳩ヶ谷中央病院	5,000	芝東地区民生委員児童委員協議会	6,000
洲崎昇	5,000	芝西地区民生委員児童委員協議会	6,000
㈱埼玉植物園	10,000	安行地区民生委員児童委員協議会	6,000
丸弘田中商事(有) 田中弘	5,000	戸塚地区民生委員児童委員協議会	6,000
嶋田久仁彦	5,000	鳩ヶ谷第1地区民生委員児童委員協議会	6,000
平岡仁	10,000	鳩ヶ谷第2地区民生委員児童委員協議会	6,000
青木信用金庫 鳩ヶ谷支店	5,000	鳩ヶ谷第3地区民生委員児童委員協議会	6,000
街藤吉	5,000	埼玉県生涯学習ワークステーションみのり	2,000
飯塚1丁目町会	90,000	医療法人栄心会さかえグリーンハート川口	2,000
錦町町会	90,000	社会福祉法人あかぼり福祉会ゆりヶ丘学園	2,000
羽鳥鍛研工業㈱	5,000	一般社団法人からふる	4,000
根岸誠	5,000	特定非営利活動法人ネットワークあゆみ	2,000
吉喜織維(有)	5,000	学校法人清新義塾川口ふたばこども園	10,000
鳩ヶ谷第一クリニック	5,000	N.P.O.法人リンクス ねこのて	2,000
㈱河辺工務店	5,000	匿名 2件	4,000
セブンイレブン鳩ヶ谷坂下1丁目店	5,000	一般寄附金(単位:円)	
せらび鳩ヶ谷	5,000	川口市役所課長会	1,807
㈱エイトクス	5,000	㈱アイブロエスト	8,000
山下洋子	10,000	ホープ協会	16,800
青1・2青温会	5,000	川口リサイクル事業協同組合	200,000
青南親寿会	5,000	大蔵屋商事(有)	1,743
中青木1緑寿会	5,000	川口ロータリークラブ	100,000
中青木2青寿会	5,000	川口東ロータリークラブ	50,000
青4白寿会	5,000	盛人ボラ・アステル	13,000
青5松寿会	5,000	やすらぎ会館利用者一同	1,205
端戸白寿会	5,000	南さらしや	50,000
青木中央青寿会	5,000	たたら祭り街商一同	200,000
飯塚2丁目町会	90,000	弥平2丁目町会	15,000
日本シーム(有)	25,000	蓮見博	10,000
㈱ライト高圧	5,000	匿名 6件	130,037
㈱オープンアップ	5,000	指定寄附金(単位:円)	
㈱ヤマノビジネス	10,000	ケアバンク老人ホーム紹介センター	4,000
デイサービスセンターひだまりの郷 南前川	5,000	タカハシ建設(有)	30,000
グループホームはとがやの社	10,000	匿名 1件	10,000,000
㈱軍工務店	5,000		
㈱木下商事	5,000		
㈱和歌・光彩セレモ川口パレス	10,000		
社会保険労務士加藤かずほ事務所	5,000		
㈱ディーピーオー	5,000		
浅見格	5,000		
小谷野医院	5,000		
彩ネット(有)	5,000		
㈱日環サービス	10,000		
㈱サンアロー	10,000		
㈱ムカイ自動車工業	5,000		
三建塗装工業(有)	10,000		
謝藤開発(有)	10,000		
石川運送店	20,000		
一彩装(有)	10,000		
ネットヨタ東埼玉(有)	5,000		
介護老人保健施設グリーンビレッジ安行	5,000		
葵トヨー(有)	10,000		
行政書士・社会保険労務士 AndMore 総合事務所	5,000		
埼玉県自動車整備振興会川口支部	10,000		
㈱五和	5,000		
島田建設工業(有)	5,000		
薬林寺	10,000		
㈱朝倉鋳物	10,000		
㈱しよくさん	10,000		
藤田電気工事(有)	5,000		
税理士法人 鈴木会計	10,000		
㈱小島鉄工所	5,000		
㈱オガワペーカリー	10,000		
㈱日光溶材	5,000		
㈱畑中製作所	10,000		
サン印向山食品工業(有)	5,000		
㈱水品建工	20,000		
SOMPO ケア ラヴィーレ川口安行	5,000		
地藏院	5,000		
埼玉県信用保証協会	5,000		
㈱T.S.ビルマネジメント	5,000		
ジャパンリース	10,000		
川口信用金庫	5,000		
㈱スリーウェイ	5,000		
街先崎工務店	10,000		
ノガワケミカル(有)川口工場	5,000		
川口トラック協同組合	10,000		
㈱ピュアホームズ	5,000		
川口公証役場	10,000		
サイボー(有)	10,000		
マスキングテロップメント(有)	10,000		
㈱埼玉第一興商	15,000		
三位電気(有)	10,000		
廣橋工業(有)	10,000		
㈱三ツ矢	5,000		
青木信用金庫	5,000		

## 【お詫びと訂正】

社協だより夏号No.174に掲載させていただきました会員一覧に誤りがございました。

誤 (株)アイケイ倉庫 → 正 (有)アイケイ倉庫

関係各位にご迷惑をお掛けしましたこととお詫びするとともに、ここに訂正させていただきます。

広告

耐震診断・耐震補強・次世代省エネ住宅

新築 リフォーム バリアフリー

細かなことでも、何でもご相談ください!

見積・相談無料 1級建築士設計事務所

地元大工 (株)吉岡工務店

川口市坂下町 2-9-18  
鳩ヶ谷図書館バス停前

☎281-1157

詳しくは <http://www.iiie-yoshioka.com/>

☎ 048-229-5056

📍 さいたま静脈瘤クリニック

川口駅東口より徒歩 2分

※予約優先 保険診療(一部保険適用外)

価格をおさえた脱毛メニュー

- ①薬事承認機 ジェントルマックスプロを使用
- ②1回のお試しからセットプランまで幅広くメニューを用意



無料カウンセリング受付中!

川口市栄町3-8-18  
風月栄町ビル2階

休診日 水・日・祝  
診察時間 9~12時・13~17時  
女性医師による診察

血管のコブむくみ  
こむら返り

このような症状があれば  
検査をいたします





# やすらぎ会館によようこそ!



やすらぎ会館

川口市社協では、やすらぎ会館の会議室の貸し出しを行っています。サークル活動や会議などの際は、是非ご利用ください。



2階 集会室



2階 小会議室



3階 中会議室

※部屋の定員及び利用料金については、川口市社協のHPまたはやすらぎ会館受付へお問い合わせください。

## 予約受付時間

月～金曜日（祝日及び年末年始を除く）の8:30～17:15

利用区分	午前	9:00～12:00	月～日曜日
	午後	13:00～17:00	
	夜間	18:00～21:30	火～日曜日

休館日 祝日、年末年始（12月29日～1月3日）

※都合により臨時休館することがあります。

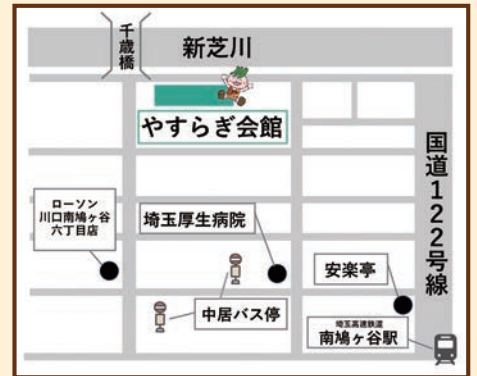

## やすらぎ会館 問い合わせ

住所 〒334-0013 川口市南鳩ヶ谷6-8-16

☎ 048(285)2050

## 介護でお困り事のあるかた

館内には、訪問介護及び居宅介護支援事業所も併設されていますので、お気軽にご相談ください。

訪問介護事業所 ☎ 048(285)6106

居宅介護支援事業所 ☎ 048(229)7300



《社協ホームページ》

川口市社会福祉協議会



《社協X / 旧Twitter》

@kawaguchisyakyo #川口市社協